

Château Richelieu

Chambres d'hôtes au coeur du vignoble fronsadais dans une bâtisse du XVII^e siècle.

Aux dires des experts, Fronsac serait le premier vignoble de Bordeaux. L'empereur Charlemagne y fit construire un château fort en 769 nommé Francacius—le château des Francs. Fronsac est tombé maintes fois aux mains des anglais, et plus tard des protestants. En 1632, le château Richelieu est acquis par la maison Richelieu alors que le célèbre cardinal, au sommet de sa gloire, était en quête d'un vignoble exceptionnel. Selon la légende le maréchal de Richelieu aurait abrité sa maîtresse au château.

Château Richelieu est aujourd'hui une propriété de 18.3 ha avec un vignoble de 17 ha. Depuis quelques années, le Château appartient à des propriétaires ambitieux conscients du potentiel du terroir et mettant tout en œuvre afin d'élaborer l'un des meilleurs vins de Bordeaux. Les vins de Richelieu sont exportés à travers tous les continents et de prestigieux restaurateurs, comme Alain Ducasse, ont sélectionné Château Richelieu sur leur carte des vins.



Chartreuse du 17^{ième} siècle avec ces fenêtres « œil de bœuf » d'origine

Vous êtes aimablement conviés à séjourner dans l'une de nos chambres d'hôtes grand confort décorées avec soin et dotées d'une salle de bain et de toilettes individuelles. Le grand salon et la salle à manger sont à votre disposition.

Chambres:

- Richelieu
- D'Artagnan
- Athos
- Aramis
- Porthos (salon attenant et deuxième chambre, idéal pour famille avec enfants)



Lampe dans la chambre Athos

Tarifs :

100 € la nuit, petit déjeuner incl.
(d'Avril à Octobre)

80 € la nuit, petit déjeuner incl.
(de Novembre à Mars)

'If God forbade drinking, would He have made wine so good?' Cardinal Richelieu

Château Richelieu

- Tarif hebdomadaires sur demande.
- Location pour mariage sur demande
- 30 Euros de supplément pour la deuxième chambre de Porthos
- Carte de crédit acceptée

Réservations :

info@chateau-richelieu.com

Tel. +33 557511394

Fax. +33 557259063

Activités:

- Circuit de randonnées pédestres et VTT dans le vignoble de Fronsac
- Visite de St. Emilion, héritage mondial UNESCO
- Côte atlantique et Dordogne à proximité
- Bordeaux centre et aéroport à 35 minutes en voiture
- Court de tennis à proximité (à pied)
- 2 min. de Libourne

Photos :



Grand Salon



Chambre Aramis



Chambre Porthos



Salle à manger

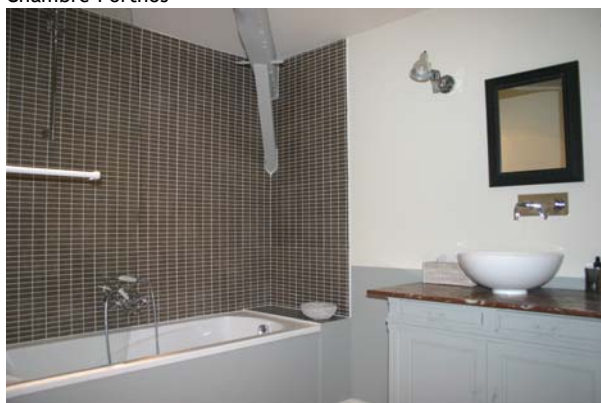

Salle de bain de Porthos



Jardins avec piscine

'If God forbade drinking, would He have made wine so good?' Cardinal Richelieu